

GUIA DO ALUNO

GRADUAÇÃO PUCRS ONLINE

PUCRS online

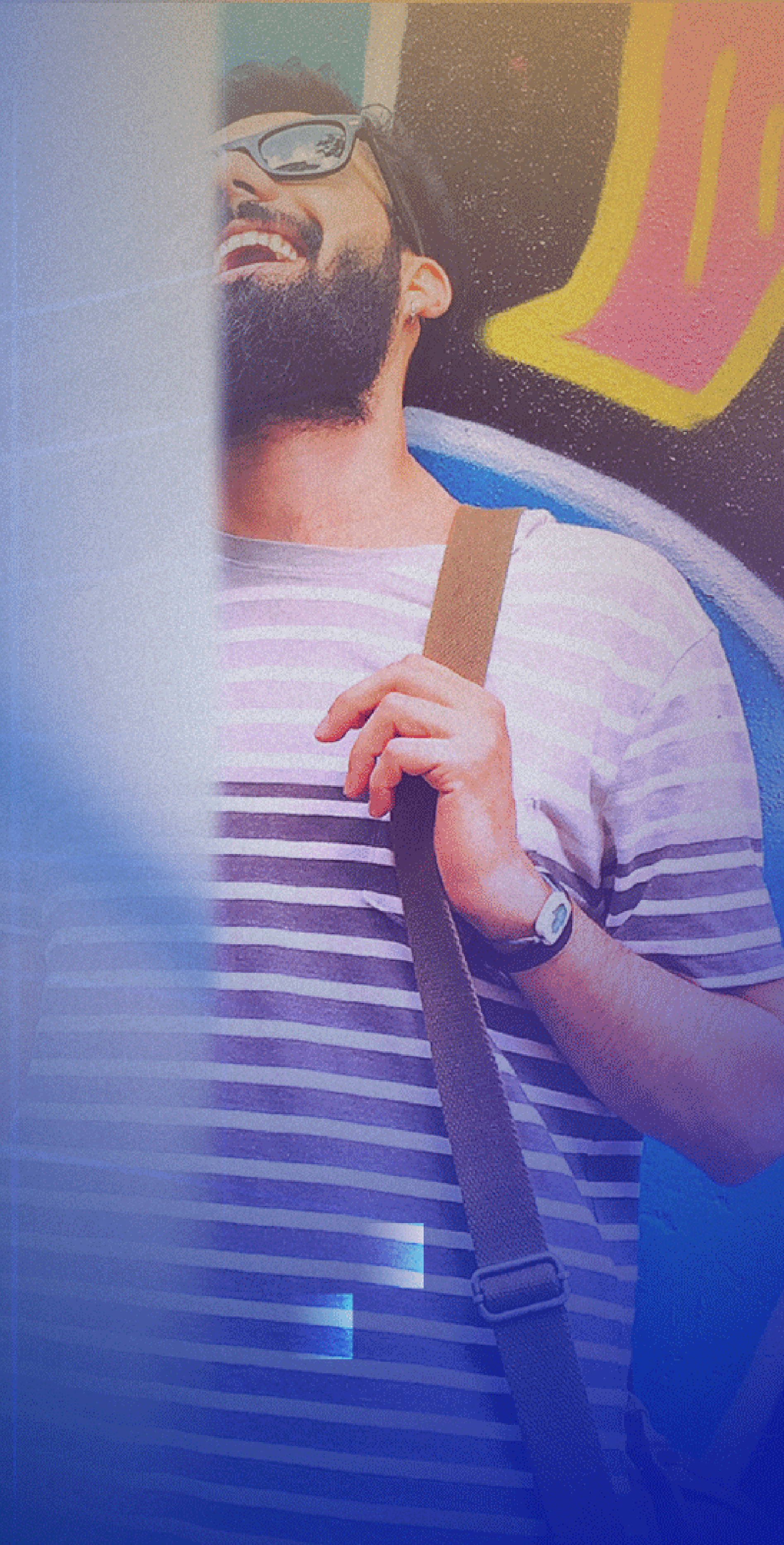

BEM-VINDO À

PUCRS

GRADUAÇÃO
AÇÃO
online

Estamos felizes em receber você aqui. Você está em uma das melhores instituições de ensino da América Latina. Neste material, há informações importantes sobre o seu curso. Conheça como será a sua jornada e tenha uma experiência incrível.

Na página a seguir você encontrará um menu ao lado esquerdo, clique sobre os itens para acessar as informações. Você poderá usar também a **barra de rolagem (scroll)** para fazer a leitura do conteúdo.

Aproveite e bons estudos.



INFORMAÇÕES GERAIS



CARGA HORÁRIA
DO CURSO



CRONOGRAMA DE
ATIVIDADES



DISCIPLINAS



COMUNICAÇÃO E TUTORIA



REMATRÍCULA TRIMESTRAL



SECRETARIA ACADÊMICA



CONCLUSÃO E DIPLOMA



CANAIS DE ATENDIMENTO



INFORMAÇÕES GERAIS

Seu curso é uma **graduação tecnológica** em que você terá a oportunidade de desenvolver habilidades técnicas e estar pronto para o mercado de trabalho. Nas páginas a seguir, confira a carga horária e a duração do seu curso.

Seu processo de aprendizagem ocorrerá por meio de desenvolvimento de Projetos e **não está prevista a apresentação de Trabalho de Conclusão de Curso (TCC)**.

A realização de **estágio é opcional**. Caso você tenha interesse, [clique aqui](#) e informe-se no **PUCRS Carreiras**.



INFORMAÇÕES GERAIS



CARGA HORÁRIA DO CURSO



CRONOGRAMA DE ATIVIDADES



DISCIPLINAS



COMUNICAÇÃO E TUTORIA



REMATRÍCULA TRIMESTRAL



SECRETARIA ACADÊMICA



CONCLUSÃO E DIPLOMA



CANAIS DE ATENDIMENTO

GRADUAÇÃO
PUCRS online

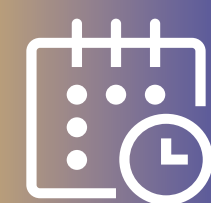

CARGA HORÁRIA DO CURSO

A carga horária do seu curso está distribuída em disciplinas que são ministradas por trimestre. Confira nas tabelas a seguir:

Escola de Negócios	Cursos
Carga horária: 1.600 horas Disciplinas: 16 Trimestres: 8 Duração: 2 anos	Comércio Exterior: Negócios e Operações Globais
	Gestão Comercial: Negócios Digitais
	Gestão de Recursos Humanos: Pessoas, Desenvolvimento e Avaliação de Desempenho
	Gestão Financeira: Finanças e Investimentos
	Gestão Pública: Inovação e o Novo Setor Público
	Marketing: Influência e Mídias Digitais
	Processos Gerenciais: Transformação Digital de Organizações

Escola Politécnica	Cursos
Carga horária: 2.000 horas Disciplinas: 20 Trimestres: 10 Duração: 2 anos e 6 meses	Análise e Desenvolvimento de Sistemas: Full-Stack e Mobile
	Gestão da Tecnologia da Informação: Soluções Baseadas em Nuvem
	Banco de Dados: Data Analytics



INFORMAÇÕES GERAIS



CARGA HORÁRIA
DO CURSO



**CRONOGRAMA DE
ATIVIDADES**



DISCIPLINAS



COMUNICAÇÃO E TUTORIA



REMATRÍCULA TRIMESTRAL



SECRETARIA ACADÊMICA



CONCLUSÃO E DIPLOMA



CANAIS DE ATENDIMENTO



CRONOGRAMA DE ATIVIDADES

Organize-se para realizar todas as atividades avaliativas conforme prazos previstos para cada trimestre.

Na Central de Dúvidas você encontra o [cronograma trimestral das disciplinas](#) em que está matriculado, além do calendário acadêmico da Universidade para o ano.



INFORMAÇÕES GERAIS



CARGA HORÁRIA
DO CURSO



CRONOGRAMA DE
ATIVIDADES



DISCIPLINAS



COMUNICAÇÃO E TUTORIA



REMATRÍCULA TRIMESTRAL



SECRETARIA ACADÊMICA



CONCLUSÃO E DIPLOMA



CANAIS DE ATENDIMENTO



CARGA HORÁRIA DAS DISCIPLINAS: 100H

Cada disciplina é composta por um conjunto de **10 aulas**, ministradas por professores de vasta experiência em cada área, que contribuirão para o seu bom desempenho no processo de aprendizagem.

Cada aula estará dividida em **5 vídeos** de aproximadamente **30 minutos**, o que facilitará a organização de seus estudos.

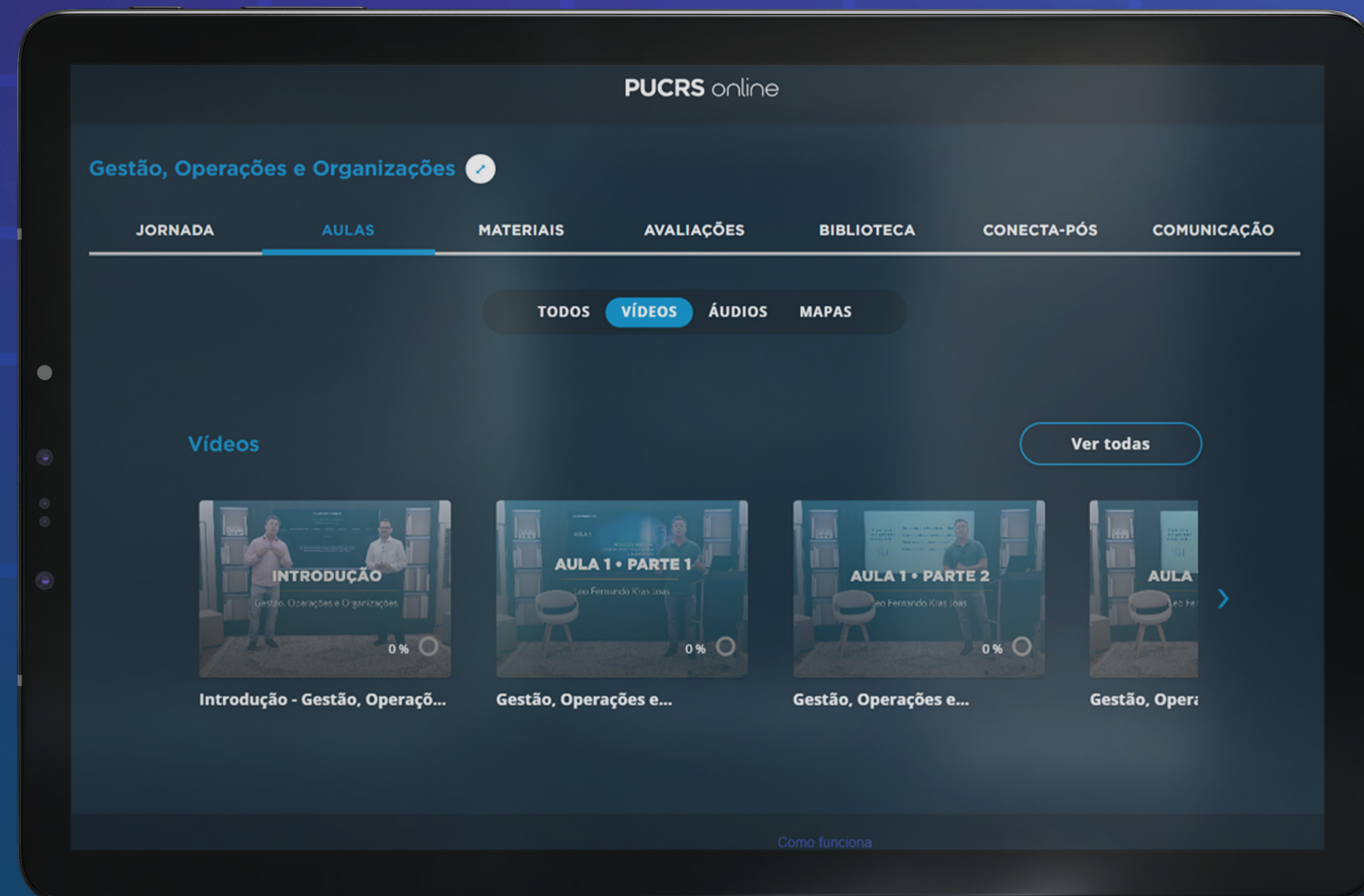



INFORMAÇÕES GERAIS



CARGA HORÁRIA
DO CURSO



CRONOGRAMA DE
ATIVIDADES



DISCIPLINAS



COMUNICAÇÃO E TUTORIA



REMATRÍCULA TRIMESTRAL



SECRETARIA ACADÊMICA



CONCLUSÃO E DIPLOMA



CANAIS DE ATENDIMENTO



CARGA HORÁRIA DAS DISCIPLINAS: 100H

Além das aulas, seu professor poderá disponibilizar **textos ou vídeos** para que você complemente os seus estudos. Esses materiais estarão disponíveis na plataforma, na aba **"Materiais"**.

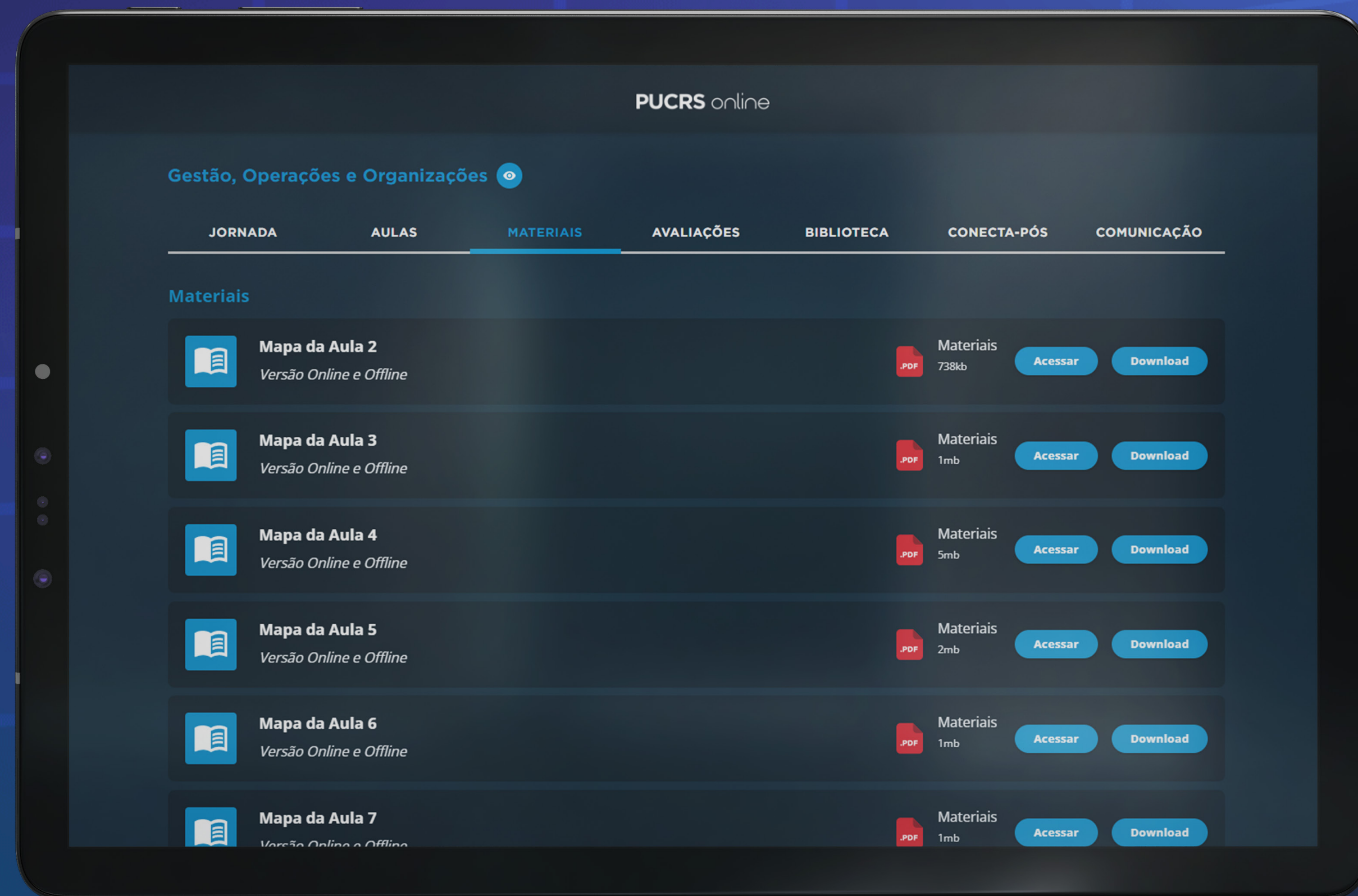



INFORMAÇÕES GERAIS



CARGA HORÁRIA DO CURSO



CRONOGRAMA DE ATIVIDADES



DISCIPLINAS



COMUNICAÇÃO E TUTORIA



REMATRÍCULA TRIMESTRAL



SECRETARIA ACADÊMICA



CONCLUSÃO E DIPLOMA



CANAIS DE ATENDIMENTO

CARGA HORÁRIA DAS DISCIPLINAS: 100H

Conte também com o **mapa da aula** para auxiliar no processo de aprendizagem. Este material foi produzido para apoiar você nesta jornada, trazendo momentos importantes abordados em suas aulas, além de apresentar conceitos, siglas, termos, curiosidades, cases, elementos visuais e de áudio que ajudarão a ampliar o entendimento de conteúdos tratados. Você encontrará **1 mapa por aula**.

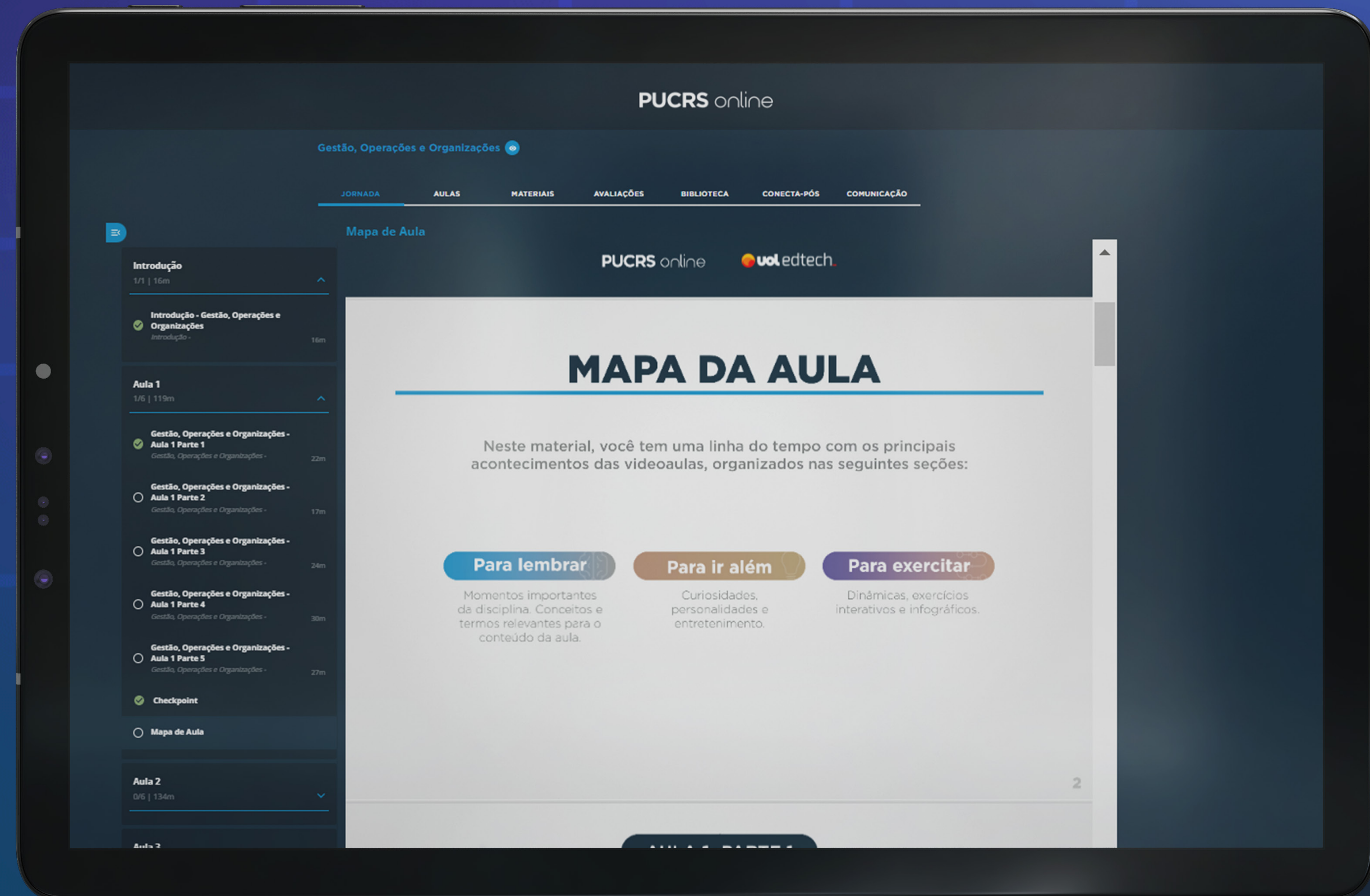



INFORMAÇÕES GERAIS



CARGA HORÁRIA
DO CURSO



CRONOGRAMA DE
ATIVIDADES



DISCIPLINAS



COMUNICAÇÃO E TUTORIA

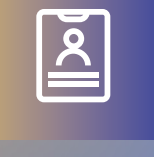

REMATRÍCULA TRIMESTRAL

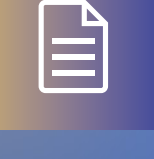

SECRETARIA ACADÊMICA



CONCLUSÃO E DIPLOMA



CANAIS DE ATENDIMENTO

CHECKPOINTS

Os **checkpoints** são questões de múltipla escolha e feedback que poderão auxiliar você no processo de aprendizagem. Essas atividades não valem nota, mas são norteadoras na busca do melhor desempenho possível nos estudos. Fique atento aos feedbacks e reflita sobre os pontos que precisará desenvolver.

Você encontrará 2 checkpoints por aula e poderá revisar os materiais se necessário.

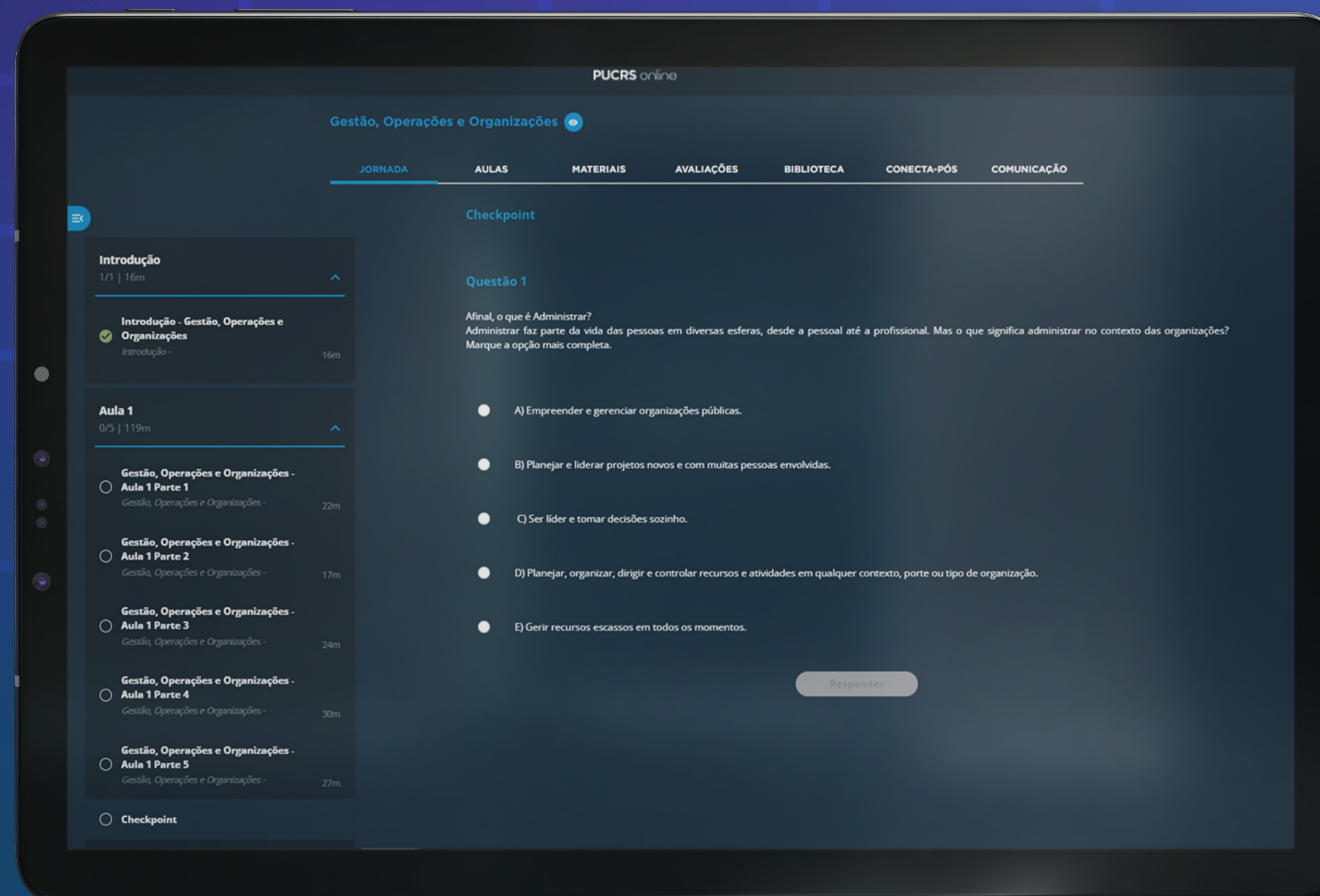



INFORMAÇÕES GERAIS



CARGA HORÁRIA
DO CURSO



CRONOGRAMA DE
ATIVIDADES



DISCIPLINAS



COMUNICAÇÃO E TUTORIA



REMATRÍCULA TRIMESTRAL



SECRETARIA ACADÊMICA



CONCLUSÃO E DIPLOMA



CANAIS DE ATENDIMENTO



Você terá a oportunidade de trabalhar com temas dos **MBAs e Especializações do Pós PUCRS Online**. Esses temas serão desenvolvidos por professores de grande prestígio no mercado para que você amplie seu conhecimento sobre os conteúdos e conceitos abordados nas videoaulas de sua disciplina.

Cada disciplina contará com um momento **Conecta Pós**.

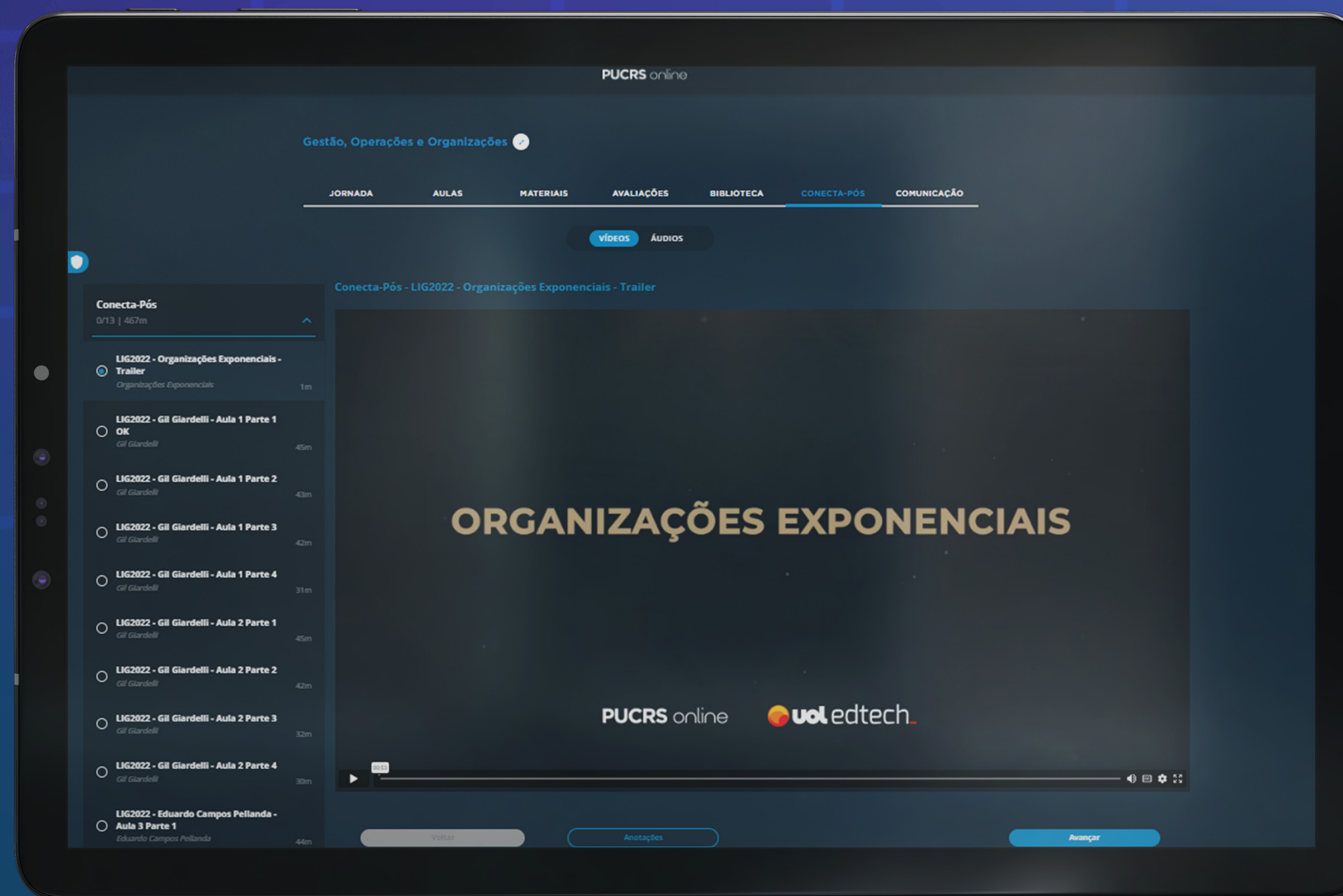



INFORMAÇÕES GERAIS

CARGA HORÁRIA
DO CURSOCRONOGRAMA DE
ATIVIDADES**DISCIPLINAS**

COMUNICAÇÃO E TUTORIA



REMATRÍCULA TRIMESTRAL



SECRETARIA ACADÊMICA



CONCLUSÃO E DIPLOMA



CANAIS DE ATENDIMENTO



DISCIPLINAS EXTENSIONISTAS

A partir do segundo ano de curso os estudantes deverão realizar **atividades de extensão curricular**, as quais são exigidas pela Resolução número 7, de 18 de dezembro de 2018 do Conselho Nacional de Educação, constituídas por um conjunto de ações interdisciplinares que visam conectar os **saberes da universidade com a sociedade**.

Na Graduação PUCRS Online, você fará isso por meio das **disciplinas de Empreendedorismo**, que incluem atividades de extensão curricular obrigatória que devem ocorrer de maneira presencial na região do polo ao qual você estiver matriculado.

Nessas disciplinas, com a orientação do professor mediador e do tutor, os estudantes interagem com a sociedade, atuando como **protagonistas na proposição de soluções criativas** para problemas que afetam a vida das pessoas e das organizações.



INFORMAÇÕES GERAIS



CARGA HORÁRIA
DO CURSO



CRONOGRAMA DE
ATIVIDADES



DISCIPLINAS



COMUNICAÇÃO E TUTORIA



REMATRÍCULA TRIMESTRAL

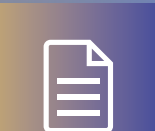

SECRETARIA ACADÊMICA



CONCLUSÃO E DIPLOMA



CANAIS DE ATENDIMENTO



DISCIPLINAS EXTENSIONISTAS

As duas disciplinas extensionistas são sequenciais e dependentes:

A primeira disciplina extensionista se chama **Empreendedorismo e Modelagem de Soluções** e nela você dá início ao seu trabalho de extensão curricular, prospectando um beneficiário (uma empresa, ONG ou microempreendedor individual) junto ao qual você realizará seu trabalho.

A segunda disciplina extensionista se chama **Empreendedorismo e Desenvolvimento de Soluções** e só poderá ser cursada por quem for aprovado na primeira. Nela você dará continuidade ao trabalho que foi iniciado na disciplina anterior.

Fique atento também à localização do beneficiário em relação ao seu polo de vínculo: o beneficiário deve estar localizado na região do polo ao qual você estiver vinculado. Confira na **Central de Dúvidas** disponível no Campus Digital a correspondência entre polos e regiões para seleção do beneficiário.



INFORMAÇÕES GERAIS



CARGA HORÁRIA
DO CURSO



CRONOGRAMA DE
ATIVIDADES



DISCIPLINAS



COMUNICAÇÃO E TUTORIA



REMATRÍCULA TRIMESTRAL



SECRETARIA ACADÊMICA



CONCLUSÃO E DIPLOMA



CANAIS DE ATENDIMENTO



DISCIPLINAS EXTENSIONISTAS

Você deverá comprovar sua presença em visitas ao beneficiário que devem totalizar ao menos **5 horas de encontro para cada uma das disciplinas.**

Caso você ainda tenha dúvidas sobre o funcionamento da disciplina extensionista, consulte a nossa **FAQ** sobre as disciplinas extensionistas na Central de Dúvidas do Campus Digital. Você também pode encaminhar suas dúvidas para o nosso time de atendimento, nos canais habituais.



INFORMAÇÕES GERAIS



CARGA HORÁRIA
DO CURSO



CRONOGRAMA DE
ATIVIDADES



DISCIPLINAS



COMUNICAÇÃO E TUTORIA



REMATRÍCULA TRIMESTRAL



SECRETARIA ACADÊMICA



CONCLUSÃO E DIPLOMA



CANAIS DE ATENDIMENTO



BIBLIOTECA

Na **Biblioteca**, você encontrará um guia de leitura onde o professor indicará os **capítulos mais importantes** das obras indicadas na bibliografia básica da disciplina, tendo em vista os temas abordados. Fique atento às recomendações de seu professor, pois elas auxiliarão você na busca dos conhecimentos de maior relevância para a sua formação.

Você terá acesso a todas as publicações indicadas no plano de ensino além de vários repositórios de obras digitais disponíveis aos alunos da PUCRS. Aproveite para acessar materiais importantes para sua formação.





INFORMAÇÕES GERAIS



CARGA HORÁRIA DO CURSO



CRONOGRAMA DE ATIVIDADES



DISCIPLINAS



COMUNICAÇÃO E TUTORIA

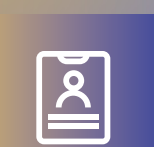

REMATRÍCULA TRIMESTRAL

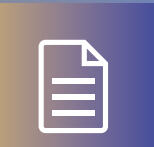

SECRETARIA ACADÊMICA



CONCLUSÃO E DIPLOMA



CANAIS DE ATENDIMENTO

VIDEOAULAS E MATERIAIS

CHECKPOINTS

CONECTA PÓS

DISCIPLINAS EXTENSIONISTAS

BIBLIOTECA

AVALIAÇÃO



AVALIAÇÃO

Em cada disciplina você terá duas atividades avaliativas: **projeto e prova**. As duas atividades juntas somam **10 pontos**, sendo que o projeto vale **7** e a prova **3 pontos**.

Para a aprovação da disciplina, você precisa obter nota igual ou superior a **6,0** na soma dos pontos do projeto e da prova.

Veja como a distribuição de pontos será organizada em cada disciplina:



*Cada tentativa será auditada pela PUCRS e poderá ser anulada, caso seja detectado algo que não esteja adequado às regras da prova. [Clique aqui](#) e saiba mais sobre as regras da prova.



INFORMAÇÕES GERAIS



CARGA HORÁRIA DO CURSO



CRONOGRAMA DE ATIVIDADES



DISCIPLINAS



COMUNICAÇÃO E TUTORIA



REMATRÍCULA TRIMESTRAL



SECRETARIA ACADÊMICA



CONCLUSÃO E DIPLOMA



CANAIS DE ATENDIMENTO

VIDEOAULAS E MATERIAIS

• CHECKPOINTS

• **CONECTA PÓS**

• **DISCIPLINAS EXTENSIONISTAS**

• BIBLIOTECA

• **AVALIAÇÃO**

PROJETO

Em cada disciplina você desenvolverá um **projeto** em que poderá aplicar os conhecimentos de forma prática.

No Projeto, você entregará uma atividade conforme as orientações de seu professor. Cada Projeto terá **2 fases** e cada fase terá um peso relativo à nota total. Fique atento às instruções que você encontrará na plataforma sobre cada fase e às informações sobre as notas e os prazos.

Clique aqui para consultar os prazos para as entregas de cada fase do seu projeto. Os prazos também estarão disponíveis para consulta na **"Agenda"** de seu curso. Durante a realização do projeto, você fará uma entrega por fase, e cada atividade entregue será avaliada por um **tutor** que atribuirá a nota e fornecerá feedbacks que poderão contribuir para o seu desempenho e para o alcance dos objetivos propostos.



INFORMAÇÕES GERAIS



CARGA HORÁRIA
DO CURSO



CRONOGRAMA DE
ATIVIDADES



DISCIPLINAS



COMUNICAÇÃO E TUTORIA



REMATRÍCULA TRIMESTRAL



SECRETARIA ACADÊMICA



CONCLUSÃO E DIPLOMA



CANAIS DE ATENDIMENTO

PROJETO

Ao receber os comentários dos tutores, você terá **até 5 dias** para realizar os ajustes necessários. Dessa forma, você poderá aprimorar o seu trabalho e o resultado de seu esforço contará para a recuperação da nota ao longo do trimestre.

Caso não consiga entregar a atividade no prazo indicado para cada fase, você poderá concluir em **até 7 dias** após a data limite. Mas, fique atento, pois entregas em atraso terão **decréscimo de 20%** da nota. Além disso, você receberá a avaliação do seu tutor, mas não terá a oportunidade de realizar ajustes e recuperar a nota.

Em caso de dúvidas sobre o projeto, você poderá entrar em contato com o seu tutor, que responderá ao seu chamado em **até 2 dias úteis**.

É possível encontrar informações adicionais sobre o projeto no tutorial que estará disponível no Escritório de Projetos, na aba **"Avaliações"**.

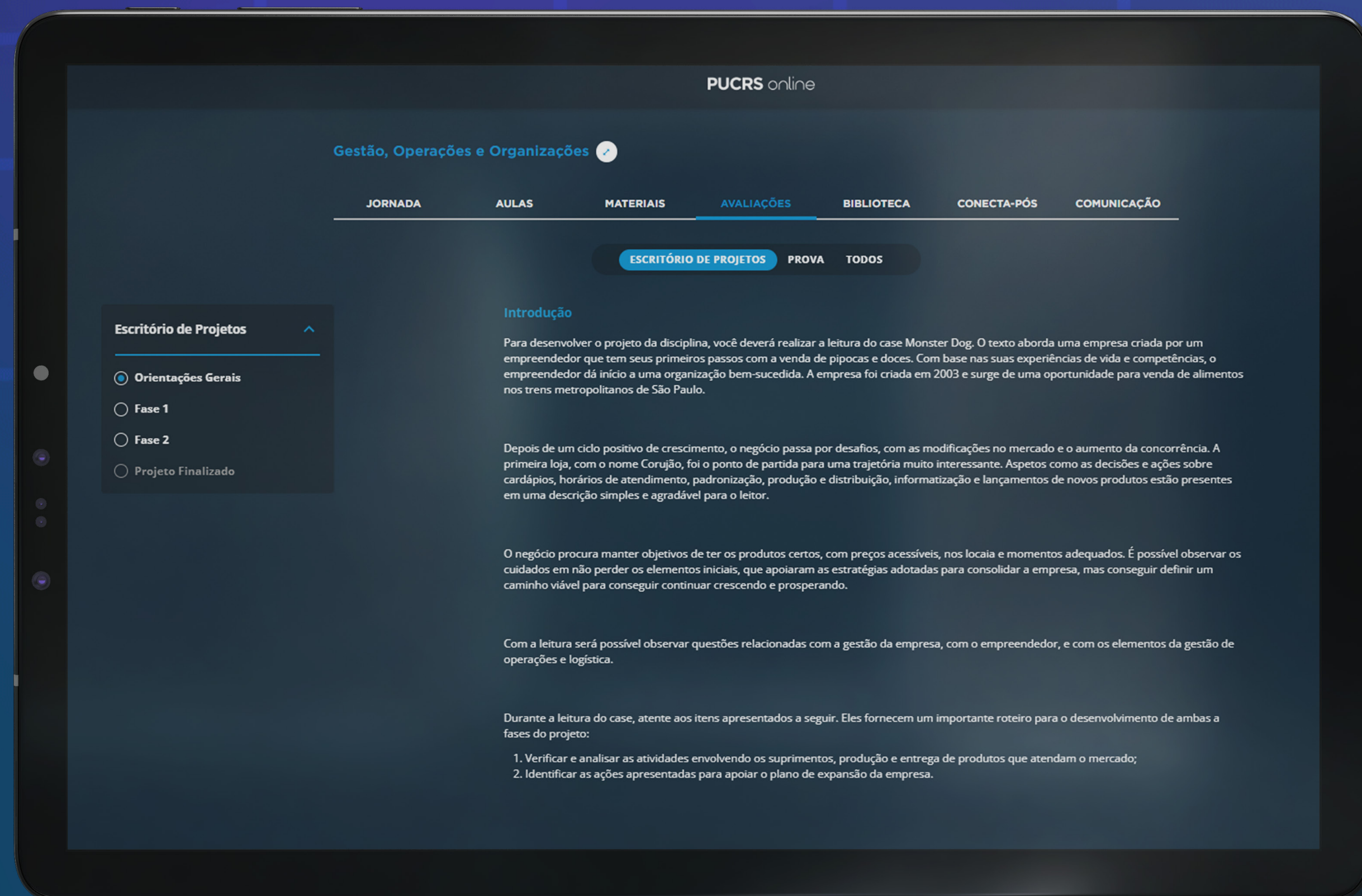



INFORMAÇÕES GERAIS



CARGA HORÁRIA DO CURSO



CRONOGRAMA DE ATIVIDADES



DISCIPLINAS



COMUNICAÇÃO E TUTORIA

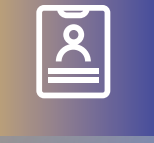

REMATRÍCULA TRIMESTRAL



SECRETARIA ACADÊMICA



CONCLUSÃO E DIPLOMA



CANAIS DE ATENDIMENTO

PROVA

Em cada disciplina você realizará uma prova contendo **10 questões** de múltipla escolha.

Você terá até **10 dias** para entregar a sua prova. Caso não consiga realizar a prova neste prazo, poderá contar com mais **2 dias extras**, porém haverá um **decrécimo de 20% de sua nota**. [Clique aqui](#) para consultar os prazos da prova.

Ao acessar a prova, você terá **2 horas** para realizá-la. Antes de iniciá-la, é importante que você já tenha acessado todo o conteúdo e os materiais da sua disciplina, assim estará preparado. Estarão disponíveis até **3 tentativas** para realizar a prova e, em cada uma delas, você encontrará questões diferentes. Caso realize mais de uma tentativa, valerá aquela em que você obtiver a maior nota. Sua prova contará com tecnologia de reconhecimento facial e monitoramento remoto. No momento da prova, procure um ambiente tranquilo, de boa iluminação e utilize um computador ou notebook com webcam. Lembre de ter em mãos um documento com foto para a identificação.

É possível encontrar informações adicionais sobre a prova no tutorial que estará disponível na área de Prova, na aba **"Avaliações"**.

As disciplinas extensionistas, Empreendedorismo e Modelagem de Soluções & Empreendedorismo e Desenvolvimento de Soluções não contam com prova.

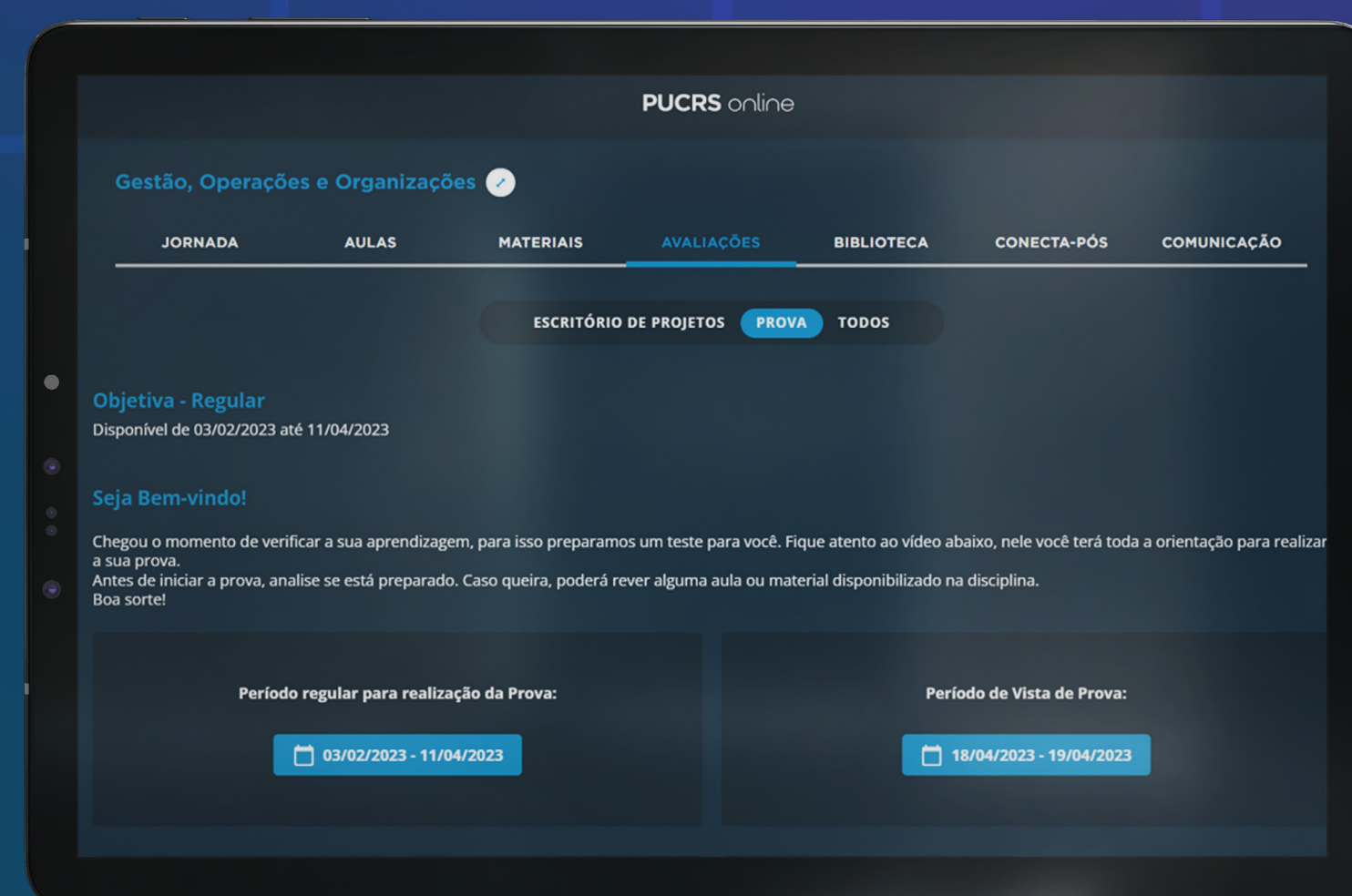



INFORMAÇÕES GERAIS



CARGA HORÁRIA DO CURSO



CRONOGRAMA DE ATIVIDADES



DISCIPLINAS



COMUNICAÇÃO E TUTORIA



REMATRÍCULA TRIMESTRAL



SECRETARIA ACADÊMICA



CONCLUSÃO E DIPLOMA



CANAIS DE ATENDIMENTO

VIDEOAULAS E MATERIAIS

• CHECKPOINTS

• **CONECTA PÓS**

DISCIPLINAS EXTENSIONISTAS

• BIBLIOTECA

• **AVALIAÇÃO**

RECUPERAÇÃO DA NOTA DA PROVA

Caso não tenha obtido a **nota mínima de 6 pontos** nas atividades avaliativas, será possível realizar uma prova de **recuperação** ao final do trimestre. Mas, para isso, será necessário que tenha obtido no mínimo 3 pontos no seu projeto.

Essa recuperação vale somente para a prova.

Lembrando que a recuperação do projeto acontece ao longo da atividade, durante as entregas parciais com as recomendações do tutor e ajustes que você realizar. Não atingindo a nota mínima de aprovação, será necessário repetir a disciplina. Em relação à(s) disciplina(s) pendente(s) do trimestre anterior, se houver, você poderá cursá-las novamente sem custo adicional, dentro do período mínimo para integralização do seu curso.



INFORMAÇÕES GERAIS



CARGA HORÁRIA DO CURSO



CRONOGRAMA DE ATIVIDADES



DISCIPLINAS



COMUNICAÇÃO E TUTORIA



REMATRÍCULA TRIMESTRAL



SECRETARIA ACADÊMICA



CONCLUSÃO E DIPLOMA



CANAIS DE ATENDIMENTO

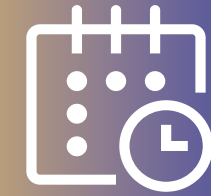

ESTRUTURA CURRICULAR



Análise e Desenvolvimento de Sistemas

Tipo	Disciplina
Básica	Banco de Dados
	Ciência de Dados e Inteligência Artificial
	Comportamento Organizacional na TI
	Engenharia de Software
	Infraestrutura de Sistemas Computacionais
	Lógica e Programação de Computadores
	Matemática Aplicada à Computação
Optativa	Programação orientada a objetos
	Optativa



INFORMAÇÕES GERAIS



CARGA HORÁRIA DO CURSO



CRONOGRAMA DE ATIVIDADES



DISCIPLINAS



COMUNICAÇÃO E TUTORIA



REMATRÍCULA TRIMESTRAL



SECRETARIA ACADÊMICA



CONCLUSÃO E DIPLOMA



CANAIS DE ATENDIMENTO

Profissionalizante	Desenvolvimento de sistemas backend
	Desenvolvimento de Sistemas frontend
	Desenvolvimento de Sistemas Mobile
	DevOps na Prática
	Disciplina Integradora de Desenvolvimento de Projetos
	Fundamentos de Sistemas Web
	Gerenciamento de Projetos na TI
	Segurança para Computação em Nuvem
Transversal	Empreendedorismo e Desenvolvimento de Soluções
	Empreendedorismo e Modelagem de Soluções
	Ética e Espiritualidade

Banco de Dados	
Tipo	Disciplina
Básica	Banco de Dados
	Ciência de Dados e Inteligência Artificial
	Comportamento Organizacional na TI
	Engenharia de Software
	Infraestrutura de Sistemas Computacionais
	Lógica e Programação de Computadores
	Matemática Aplicada à Computação
	Programação para dados



INFORMAÇÕES GERAIS



CARGA HORÁRIA DO CURSO



CRONOGRAMA DE ATIVIDADES



DISCIPLINAS



COMUNICAÇÃO E TUTORIA



REMATRÍCULA TRIMESTRAL



SECRETARIA ACADÊMICA



CONCLUSÃO E DIPLOMA



CANAIS DE ATENDIMENTO

Optativa	Optativa
	Língua Brasileira de Sinais
Profissionalizante	Coleta e Preparação de Dados
	Estatística Aplicada
	Infraestrutura para Gestão de Dados
	Inteligência de Negócio
	Machine Learning I
	Machine Learning II
Transversal	Projeto em Business Intelligence e Analytics
	Visualização de Dados
	Empreendedorismo e Desenvolvimento de Soluções
	Empreendedorismo e Modelagem de Soluções
	Ética e Espiritualidade



Comércio Exterior

Tipo	Disciplina
Básica	Análise de Cenários Econômicos
	Gestão Contábil e Financeira
	Gestão, Operações e Organizações
	Pensamento Lógico e Quantitativo
Optativa	Optativa
	Língua Brasileira de Sinais



INFORMAÇÕES GERAIS



CARGA HORÁRIA DO CURSO



CRONOGRAMA DE ATIVIDADES



DISCIPLINAS



COMUNICAÇÃO E TUTORIA



REMATRÍCULA TRIMESTRAL



SECRETARIA ACADÊMICA



CONCLUSÃO E DIPLOMA



CANAIS DE ATENDIMENTO

Profissionalizante	Ambiente Global de Negócios
	Análise de Custos e Tributos
	Gestão da Inovação e Transformação Digital
	Gestão de Negócios Internacionais
	Marketing
	Operações Aduaneiras e Customs Compliance
Transversal	Operações logísticas globais
	Empreendedorismo e Desenvolvimento de Soluções
	Empreendedorismo e Modelagem de Soluções
	Ética e Espiritualidade
	Liderança e Gestão de Pessoas



Gestão Comercial

Tipo	Disciplina
Básica	Análise de Cenários Econômicos
	Gestão Contábil e Financeira
	Gestão, Operações e Organizações
	Liderança e Gestão de Pessoas
	Pensamento Lógico e Quantitativo
Optativa	Optativa
	Língua Brasileira de Sinais



INFORMAÇÕES GERAIS



CARGA HORÁRIA DO CURSO



CRONOGRAMA DE ATIVIDADES



DISCIPLINAS



COMUNICAÇÃO E TUTORIA



REMATRÍCULA TRIMESTRAL



SECRETARIA ACADÊMICA



CONCLUSÃO E DIPLOMA



CANAIS DE ATENDIMENTO

Profissionalizante	Big Data, Data Science e Analytics
	Inbound e Outbound Marketing
	Marketing
	Modelo de Negócios Digitais
	Omnichannel e Multichannel
	Tecnologia para Negócios Digitais
Transversal	Valor, Custo e Preço
	Empreendedorismo e Desenvolvimento de Soluções
	Empreendedorismo e Modelagem de Soluções
	Ética e Espiritualidade

	Gestão de Recursos Humanos
Tipo	Disciplina
Básica	Análise de Cenários Econômicos
	Gestão Contábil e Financeira
	Gestão, Operações e Organizações
	Liderança e Gestão de Pessoas
	Pensamento Lógico e Quantitativo
Compartilhada	Ambiente, Sustentabilidade e Governança
Optativa	Optativa
	Língua Brasileira de Sinais



INFORMAÇÕES GERAIS



CARGA HORÁRIA DO CURSO



CRONOGRAMA DE ATIVIDADES



DISCIPLINAS



COMUNICAÇÃO E TUTORIA

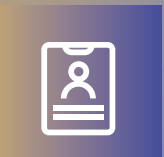

REMATRÍCULA TRIMESTRAL



SECRETARIA ACADÊMICA



CONCLUSÃO E DIPLOMA



CANAIS DE ATENDIMENTO

Profissionalizante	Big Data, Data Science e Analytics
	Carreiras, Desempenho e Remuneração
	Comportamento e Desenvolvimento Organizacional
	Desenvolvimento de Soft e Hard Skills
	Gestão de Projetos
Transversal	Negociação e Gestão de Conflitos
	Empreendedorismo e Desenvolvimento de Soluções
	Empreendedorismo e Modelagem de Soluções
	Ética e Espiritualidade



Gestão de Tecnologia da Informação

Tipo	Disciplina
Básica	Banco de Dados
	Ciência de Dados e Inteligência Artificial
	Comportamento Organizacional na TI
	Engenharia de Software
	Infraestrutura de Sistemas Computacionais
	Lógica e Programação de Computadores
	Matemática Aplicada à Computação
Optativa	Programação para dados
	Optativa
	Língua Brasileira de Sinais



INFORMAÇÕES GERAIS



CARGA HORÁRIA DO CURSO



CRONOGRAMA DE ATIVIDADES



DISCIPLINAS



COMUNICAÇÃO E TUTORIA

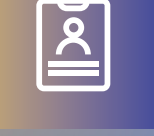

REMATRÍCULA TRIMESTRAL

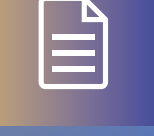

SECRETARIA ACADÊMICA



CONCLUSÃO E DIPLOMA



CANAIS DE ATENDIMENTO

Profissionalizante	Boas Práticas, Casos e Custos para Computação em Nuvem
	Gerenciamento de Projetos na TI
	Gestão de Segurança da Informação
	Infraestrutura de TI
	Infraestrutura para Computação em Nuvem
	Liderança e Gestão de Equipes
	Plataforma de Serviços em Nuvem
	Segurança para Computação em Nuvem
Transversal	Empreendedorismo e Desenvolvimento de Soluções
	Empreendedorismo e Modelagem de Soluções
	Ética e Espiritualidade



Gestão Financeira

Tipo	Disciplina
Básica	Análise de Cenários Econômicos
	Gestão Contábil e Financeira
	Gestão, Operações e Organizações
	Liderança e Gestão de Pessoas
	Pensamento Lógico e Quantitativo
Optativa	Optativa
	Língua Brasileira de Sinais



INFORMAÇÕES GERAIS



CARGA HORÁRIA DO CURSO



CRONOGRAMA DE ATIVIDADES



DISCIPLINAS



COMUNICAÇÃO E TUTORIA

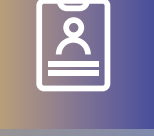

REMATRÍCULA TRIMESTRAL

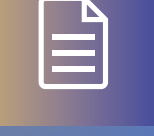

SECRETARIA ACADÊMICA



CONCLUSÃO E DIPLOMA



CANAIS DE ATENDIMENTO

Profissionalizante	Análise de Custos e Tributos
	Análise de Produtos e Serviços Financeiros
	Análise Econômica de Projetos
	Controladoria e Compliance
	Marketing
	Mercado Financeiro e de Capitais
Transversal	Orçamento, Financiamento e Investimento Empresarial
	Empreendedorismo e Desenvolvimento de Soluções
	Empreendedorismo e Modelagem de Soluções
	Ética e Espiritualidade

		Gestão Pública
Tipo	Disciplina	
Básica	Análise de Cenários Econômicos	
	Gestão Contábil e Financeira	
	Gestão, Operações e Organizações	
	Liderança e Gestão de Pessoas	
	Pensamento Lógico e Quantitativo	
Optativa	Optativa	
	Língua Brasileira de Sinais	



INFORMAÇÕES GERAIS



CARGA HORÁRIA DO CURSO



CRONOGRAMA DE ATIVIDADES



DISCIPLINAS



COMUNICAÇÃO E TUTORIA



REMATRÍCULA TRIMESTRAL

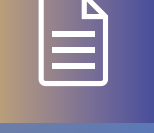

SECRETARIA ACADÊMICA



CONCLUSÃO E DIPLOMA



CANAIS DE ATENDIMENTO

Profissionalizante	Ambiente, Sustentabilidade e Governança
	Análise Econômica de Projetos
	Estado, Governo e Sociedade
	Gestão da Inovação e Transformação Digital
	Governança, Governo Digital e Cidades Inteligentes
	Legislação no Setor Público
Transversal	Políticas Públicas, Orçamento Público e Accountability
	Empreendedorismo e Desenvolvimento de Soluções
	Empreendedorismo e Modelagem de Soluções
	Ética e Espiritualidade



Marketing

Tipo	Disciplina
Básica	Análise de Cenários Econômicos
	Gestão Contábil e Financeira
	Gestão, Operações e Organizações
	Liderança e Gestão de Pessoas
	Pensamento Lógico e Quantitativo
Optativa	Big Data, Data Science e Analytics



INFORMAÇÕES GERAIS



CARGA HORÁRIA DO CURSO



CRONOGRAMA DE ATIVIDADES



DISCIPLINAS



COMUNICAÇÃO E TUTORIA

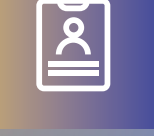

REMATRÍCULA TRIMESTRAL

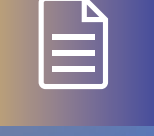

SECRETARIA ACADÊMICA



CONCLUSÃO E DIPLOMA



CANAIS DE ATENDIMENTO

Profissionalizante	Big Data, Data Science e Analytics
	Branding digital e Storytelling
	Comportamento e engajamento do consumidor
	Estratégias de Conteúdo e Mídias Digitais
	Inbound e Outbound Marketing
	Inteligência e Pesquisa de Mercado
Transversal	Marketing
	Empreendedorismo e Desenvolvimento de Soluções
	Empreendedorismo e Modelagem de Soluções
	Ética e Espiritualidade

	Processos Gerenciais
Tipo	Disciplina
Básica	Análise de Cenários Econômicos
	Gestão Contábil e Financeira
	Gestão, Operações e Organizações
	Liderança e Gestão de Pessoas
Optativa	Pensamento Lógico e Quantitativo
	Optativa



INFORMAÇÕES GERAIS



CARGA HORÁRIA DO CURSO



CRONOGRAMA DE ATIVIDADES



DISCIPLINAS



COMUNICAÇÃO E TUTORIA



REMATRÍCULA TRIMESTRAL



SECRETARIA ACADÊMICA



CONCLUSÃO E DIPLOMA



CANAIS DE ATENDIMENTO

Profissionalizante	Big Data, Data Science e Analytics
	Gestão da Inovação e Transformação Digital
	Gestão de Processos, Conhecimentos e Mudanças
	Gestão de Projetos
	Jornada e Experiência do Usuário
	KPIs, Métricas e Inteligência de Mercado
Transversal	Tecnologias Digitais, Disrupção e Criação de Valor
	Empreendedorismo e Desenvolvimento de Soluções
	Empreendedorismo e Modelagem de Soluções
	Ética e Espiritualidade



Todos os cursos

Tipo	Disciplina
Optativa	Língua Brasileira de Sinais



INFORMAÇÕES GERAIS



CARGA HORÁRIA DO CURSO



CRONOGRAMA DE ATIVIDADES



DISCIPLINAS



COMUNICAÇÃO E TUTORIA



REMATRÍCULA TRIMESTRAL



SECRETARIA ACADÊMICA



CONCLUSÃO E DIPLOMA



CANAIS DE ATENDIMENTO



COMUNICAÇÃO E TUTORIA

Você será **acompanhado por tutores** que auxiliarão em caso de dúvidas sobre

- os conteúdos das disciplinas;
- as atividades;
- o desenvolvimento do Projeto;
- os materiais.

A comunicação com seu tutor é bem simples e acontecerá via plataforma, na aba **"Comunicação"**. Lá, você deverá classificar a sua mensagem de acordo com a sua necessidade.

Para dúvidas sobre o conteúdo abordado nas aulas e nos materiais, clique no item **"Conteúdo"**.

Para esclarecimentos sobre o seu projeto, clique no item **"Projeto"**.

Para perguntas relativas a questões técnicas da plataforma ou para solicitações de rotina da disciplina, clique no item **"Solicitações"**.

PUCRS online

Gestão, Operações e Organizações

JORNADA AULAS MATERIAIS AVALIAÇÕES BIBLIOTECA CONECTA-PÓS **COMUNICAÇÃO**

Comentários

Seja bem-vindo! Esse é o espaço ideal para você construir conhecimento trocando ideias sobre o conteúdo das aulas! Escolha abaixo o objetivo do seu comentário, para podermos ajudar.

Conteúdo: Questões relacionadas ao conteúdo das aulas, disciplinas e materiais.

Projeto: Questões relacionadas ao projeto em desenvolvimento, com colegas e tutor.

Solicitações: Questões técnicas que serão atendidas pela nossa Equipe Técnica e Tutoria.

Aula:

Selecione a aula referente ao seu comentário

Título da Mensagem:

Dê um título para sua dúvida

Texto da Mensagem:

B I U

Digite aqui seu texto...

Enviar



INFORMAÇÕES GERAIS



CARGA HORÁRIA DO CURSO



CRONOGRAMA DE ATIVIDADES



DISCIPLINAS



COMUNICAÇÃO E TUTORIA



REMATRÍCULA TRIMESTRAL



SECRETARIA ACADÊMICA



CONCLUSÃO E DIPLOMA



CANAIS DE ATENDIMENTO



REMATRÍCULA TRIMESTRAL

Como você sabe, a cada trimestre estarão disponíveis duas disciplinas. Para acessá-las, você deverá realizar a sua **rematrícula**, confirmando as disciplinas que irá cursar no trimestre.

É bem simples, basta você acessar a **Secretaria Acadêmica Virtual**.

O acesso é por meio da plataforma clicando no menu à direita, na opção **Perfil e preferências** e, na sequência, na aba **Secretaria Virtual**.

Fique atento à agenda do seu curso para organizar-se quanto ao **prazo** para a **rematrícula**.

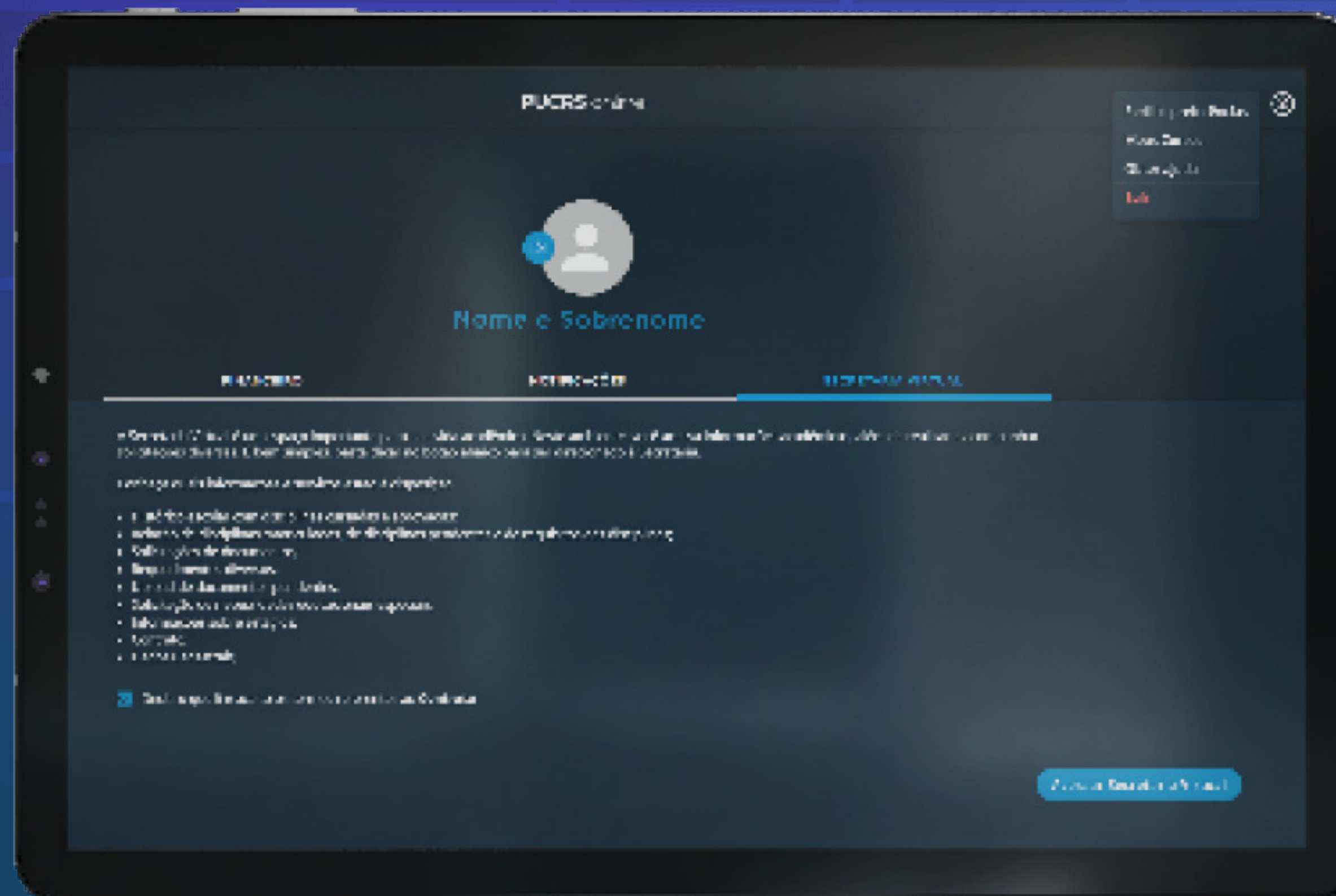



INFORMAÇÕES GERAIS



CARGA HORÁRIA DO CURSO



CRONOGRAMA DE ATIVIDADES



DISCIPLINAS



COMUNICAÇÃO E TUTORIA



REMATRÍCULA TRIMESTRAL



SECRETARIA ACADÊMICA



CONCLUSÃO E DIPLOMA



CANAIS DE ATENDIMENTO



SOLICITAÇÕES E ENVIO DE DOCUMENTOS

Na **Secretaria Acadêmica Virtual**, além da rematrícula, você poderá acessar informações, realizar solicitações diversas, entregar documentos pendentes e acompanhar seus pedidos.

Conheça quais informações e serviços estão disponíveis:

- Histórico escolar com disciplinas cursadas e aprovadas;
- Relação das disciplinas matriculadas, das disciplinas pendentes e de requisitos das disciplinas.
- Solicitação de documentos.
- Requerimentos diversos.
- Documentos pendentes.
- Solicitação de necessidades educacionais especiais.
- Informações sobre estágios.

O acesso é por meio da plataforma clicando no menu à direita, na opção **Perfil e preferências** e, na sequência, na aba **Secretaria Virtual**.

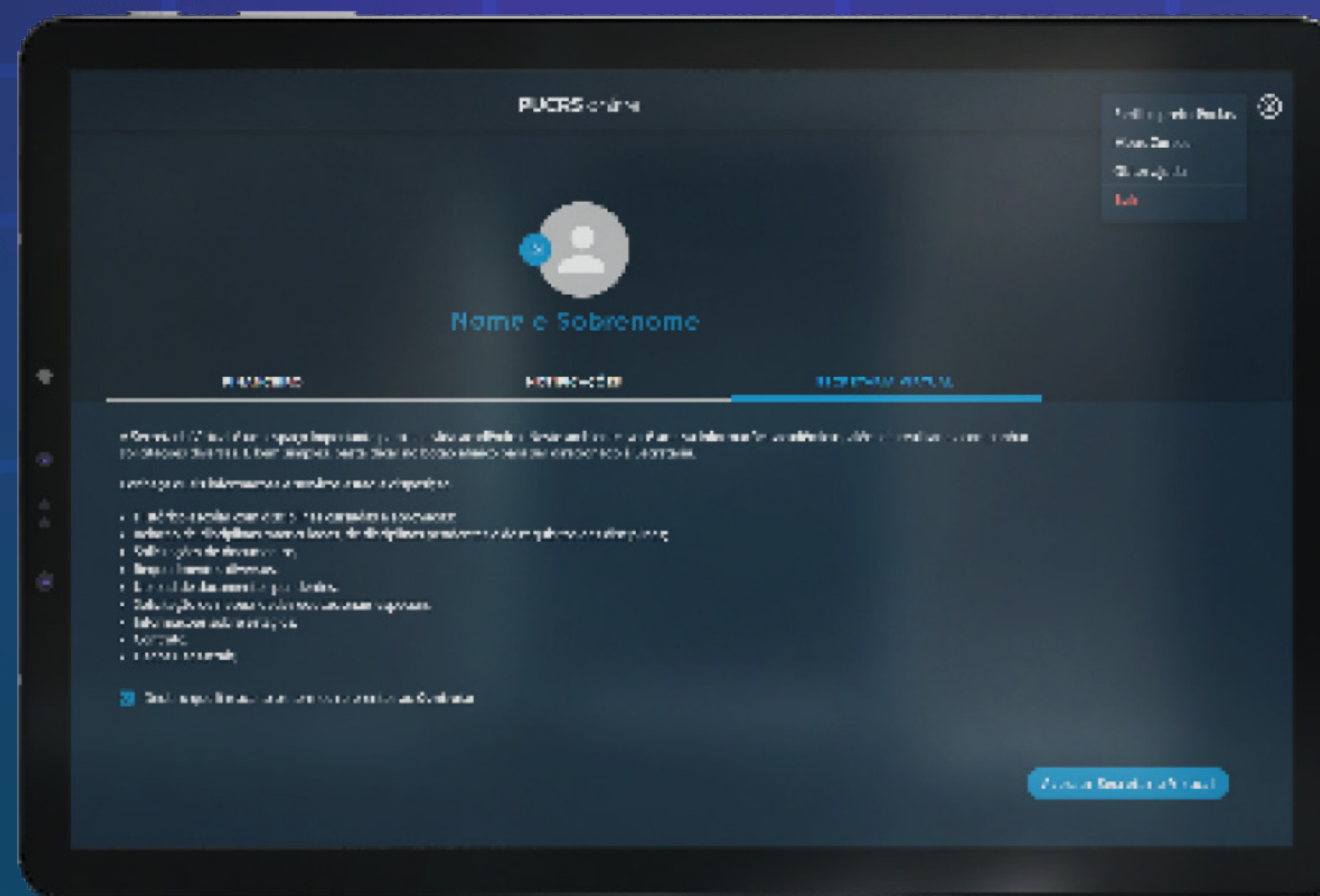



INFORMAÇÕES GERAIS



CARGA HORÁRIA
DO CURSO



CRONOGRAMA DE
ATIVIDADES



DISCIPLINAS



COMUNICAÇÃO E TUTORIA



REMATRÍCULA TRIMESTRAL



SECRETARIA ACADÊMICA



CONCLUSÃO E DIPLOMA



CANAIS DE ATENDIMENTO



COLAÇÃO DE GRAU E EMISSÃO DO DIPLOMA DE GRADUAÇÃO

Ao final da sua jornada acadêmica você deverá preencher também o requerimento de formatura, indicando se deseja colar grau em cerimônia de formatura presencial ou online.

Quando você realizar a rematrícula nas últimas disciplinas do curso, o sistema automaticamente solicitará o preenchimento do seu requerimento de formatura, indicando a modalidade de cerimônia da qual deseja participar.

A formatura é um momento especial de celebração da sua jornada de desenvolvimento e a participação na colação de grau, de forma presencial ou online, é obrigatória para obtenção do seu diploma.

Após a colação de grau você receberá orientações para obtenção do seu diploma digital.

Confira nossa FAQ sobre Formatura e prepara-se para este grande dia!

<https://www.pucrs.br/alumni/formaturas>

Aproveite também para conhecer a Resolução Acadêmica da Graduação Online PUCRS.

<https://matrix.pucrs.br/file/150796>



INFORMAÇÕES GERAIS



CARGA HORÁRIA
DO CURSO



CRONOGRAMA DE
ATIVIDADES



DISCIPLINAS



COMUNICAÇÃO E TUTORIA



REMATRÍCULA TRIMESTRAL



SECRETARIA ACADÊMICA



CONCLUSÃO E DIPLOMA



CANAIS DE ATENDIMENTO



ATENDIMENTO GRADUAÇÃO PUCRS ONLINE

Se ficar com alguma dúvida, estamos à disposição por meio da aba de **Comunicação** disponível no seu Campus Digital.

Para atendimento financeiro e demandas administrativas em geral, como acesso à Secretaria Acadêmica Virtual e serviços da Universidade, utilize os canais a seguir:



relacionamento.gradonline@pucrs.br



[\(51\) 93300-7000](https://api.whatsapp.com/send?phone=51933007000)



(51) 4042-1440

PUCRS online